



ONTRAVEL TOGETHER CO.,LTD.  
บจก.ออนทราเวล กูเททเตอร์



- รับจองทัวร์ต่างประเทศ
- ทัวร์ในประเทศ
- เรือสำราญ



บริการจัดกรุ๊ปเหมา กรุ๊ปสัมมนา จองตั๋วเครื่องบินทั่วโลก

www.ontraveltogether facebook.com/grouptourontravel @ontraveltogether ontraveltogether 02 096 6659 ใบอนุญาตเลขที่ 11/12260



ZH06\_MU

# เชียงใหม่ ดิสนีย์แลนด์ ฉลองเทศกาลปีใหม่ 2026



เสี่ยวหลงเปา



ตลาด 100 ปี



วงเวียนหมิงจู่



# ราคา 29,999.-

กำหนด : วันหยุดยาวปีใหม่  
วันที่ 31 ธ.ค. 68 - 4 ม.ค. 69

พิเศษ!!พักโรงแรมระดับ 4 ดาว  
เที่ยวสบายๆ **Xไม่ลงร้านช้อปปิ้งX**

## เที่ยวสบายพักเชียงใหม่ 3 คืน

- อิ่มอร่อยบุฟเฟ่ต์ชาบู & ปิ้งย่าง
- ล่องเรือชมเมืองโบราณจู่เจียเจี้ยว
- ไฮไลท์!! สนุกกับดิสนีย์แลนด์ (เต็มวัน)



บุฟเฟ่ต์ชาบู



เดอะบันด์



ดิสนีย์แลนด์

\*\*รวมบัตรดิสนีย์แลนด์เรียบร้อยแล้ว\*\*

**\*\* ทัวร์เต็มรูปแบบไม่ต้องจ่ายอะไรเพิ่มแล้ว นอกจากค่าทิป \*\***

**\*\*\* เที่ยวแบบสบาย ๆ ไม่ลงร้านรัฐบาล \*\*\***

สายการบินไชน่าอีสเทิร์นแอร์ไลน์ ( ชั้นเครื่องสุวรรณภูมิ )

ขาไป	MU 548	กรุงเทพ (BKK) - เชียงไฮ้ (PVG)	เวลา 01.55 - 06.55 น.
ขากลับ	MU 547	เชียงไฮ้ (PVG) - กรุงเทพ (BKK)	เวลา 22.20 - 01.55 น.

### **รายการโปรแกรมทัวร์**

**วันแรก** กรุงเทพฯ - สนามบินสุวรรณภูมิ

**22.00 น.** พร้อมกัน ณ **สนามบินสุวรรณภูมิ** อาคารผู้โดยสารขาออก ชั้น 4 ประตูทางเข้าหมายเลข 10 โปรดสังเกตป้ายต้อนรับที่สนามบิน **“HAPPY TOGETHER”** โดยมีหัวหน้าทัวร์คอยให้การต้อนรับ และอำนวยความสะดวกแก่ท่าน

**วันที่สอง** เชียงไฮ้ - ไหว้พระขอพรเจ้าแม่กวนอิมพันมือ ณ วัดหลงหัว - ชมตึกต้นไม้พันต้น “เทียนอันเซียนชู่” (TIAN AN 1,000 TREES) - พาท่านเดินเล่นย่าน West Nanjing ฟลตึกยุโรป และร้านเบเกอรี่ชื่อดัง BUTTERFUL & CREAMOROUS เดินเล่นตลาดชื่อดัง “เงินหวังเมี่ยว” (ตลาดร้อยปีชื่อดังของเมืองเชียงไฮ้)

**01.55 น.** เดินทางสู่ **เชียงไฮ้** ประเทศจีน โดยสายการบิน **ไชน่าอีสเทิร์นแอร์ไลน์** เที่ยวบิน **MU 548** (มีบริการอาหารและเครื่องดื่มบนเครื่อง) (1)



**06.55 น.** ถึง **สนามบินช่างไห้ผู่ตง (เชียงไฮ้)** หลังผ่านขั้นตอนการตรวจคนเข้าเมือง และรับสัมภาระเรียบร้อยแล้ว (**เวลาท้องถิ่นจีนเร็วกว่าประเทศไทย 1 ชม.**)

**เช้า** บริการอาหารเช้า (2) **เมนูแสมเบอร์เกอร์ไก่** (แจกบนรถท่านละ 1 ชุด พร้อมน้ำเปล่า)

จากนั้นนำท่านไป **“วัดหลงหัว” (LONGHUA TEMPLE)** เป็นวัดที่สวยงามและเก่าแก่ของเชียงไฮ้ ถูกสร้างสมัยสามก๊ก ซึ่งมีอายุมากกว่า 1500 ปี เข้ามาด้านในวัดท่านจะได้เห็นเจดีย์เด่น

ระฆังทองคำที่มีความสูง 7 ชั้น ภายในวัดมีวิหารเจ็ดหลัง วิหารใหญ่มีพระศรีศากยมุณี วิหารเจ้าแม่กวนอิม **องค์เจ้าแม่กวนอิมพันมือ** รายล้อมด้วยพระพุทธรูปสีทอง 500 องค์ ให้ท่านได้สักการะขอพรเพื่อเป็นสิริมงคล



**เที่ยง**      **รับประทานอาหารกลางวัน ณ ร้านอาหาร (3) เมนูพิเศษ!! เมนูเสี่ยวหลงเปา ,ปลาโตโบหนึ่ง**

จากนั้นนำท่านไปถ่ายรูปกับสิ่งมหัศจรรย์โลกยุคใหม่ **“เทียนอันเซียนซู่” (TIAN AN 1,000 TREES)** อาคารพันต้นไม้ ที่ได้แรงบันดาลใจมาจาก “เซาหวงซาน” มรดกโลกที่ยิ่งใหญ่ของจีน เป็นพื้นที่สาธารณะแห่งใหม่ สำหรับคนเมืองในเซี่ยงไฮ้ ให้ได้มาพักผ่อนหย่อนใจเพราะมีทั้งแหล่งธรรมชาติ ที่พักผ่อน ร้านอาหาร พิพิธภัณฑ์ แกลลอรี่ศิลปะ และห้างสรรพสินค้า จุดเด่นคือความอลังการของอาคารที่ออกแบบมาให้มีต้นไม้มากกว่า 1,000 ต้นเลยทีเดียว



จากนั้นนำท่านไปชมตึก **“ย่าน West Nanjing”** เป็นถนนทอดยาวตัวตึกสร้างจากอิฐบล็อกสีส้มระหว่าง 2 ข้างทาง และในชอกซอยสวยอลังการนี้กว่าอยู่ในยุโรป ย่านนี้เป็นแหล่งช้อปปิ้งอีกหนึ่งแห่งของเซี่ยงไฮ้ มีตั้งแต่ห้างสรรพสินค้า แบรินด์เนม ร้านอาหาร คาเฟ่ เบเกอรี่ หรือจะมาเดินเล่นถ่ายรูปชิล ๆ บอกเลยว่าสวยทุกมุม vibe ดีมาก ดูอาร์ต ดูเทไปหมด และที่นี่ยังมีร้านเบเกอรี่ชื่อดัง

อย่าง ร้าน Butterful & Creamorous , ร้าน AMAM Lonbakery Town (ร้านอยู่ติดกัน) นักท่องเที่ยวเมื่อมาย่านนี้แล้วต้องมาลองเพราะขนมอร่อยมาก นอกจากนี้ถนนแห่งนี้ยังสามารถเดินไปยัง Starbucks สาขาที่ใหญ่เป็นอันดับ 2 ของโลก ได้อีกด้วย



จากนั้นนำท่านไป “**ซ้อป๋ิงตลาดเงินหวังเมี่ยว**” ตลาดเก่าแก่อายุร้อยปีที่อยู่ในกลางเมืองเซี่ยงไฮ้ ชมความงามของอาคารบ้านเรือนด้วยสถาปัตยกรรมโบราณของจีน ภายในตลาดแห่งนี้มีสินค้าให้



เลือกซื้อทั้ง อาทิ ของทานเล่น ขนมพื้นเมืองของจีน และห้ามพลาด!! อาหารขึ้นชื่อของที่นี่คือ **“เสี่ยวหลงเปา”** อีสาระให้ท่านได้เดินเล่นชิมขนมพื้นเมืองจีนตามอัธยาศัย



**คำ** อีสาระอาหารค่ำตามอัธยาศัย เพื่อให้ท่านได้ช้อปปิ้งอย่างเต็มที่

นำท่านเข้าสู่ที่พัก โรงแรม DUOLE HOLIDAY HOTEL หรือ YIZHU HUAMANDI HOTEL หรือ GOLDEN RICH HOTEL (ระดับ 4 ดาว)

**วันที่สาม (สนุกเต็มวัน)** กับ สวนสนุกดิสนีย์แลนด์เซี่ยงไฮ้ (รวมค่าบัตรเครื่องเล่นหมดแล้ว)

**เช้า** รับประทานอาหารเช้า ณ โรงแรมที่พัก (4)



จากนั้นนำท่านไปสนุกเต็มอิมกับ **“สวนสนุกดิสนีย์แลนด์เซี่ยงไฮ้” (SHANGHAI DISNEYLAND)** (ราคานี้รวมค่าบัตรเครื่องเล่นเรียบร้อยแล้ว) สวนสนุกดิสนีย์แลนด์ที่ใหญ่เป็นอันดับ 2 ของโลกนั่นเอง และเป็นอีกหนึ่งไฮไลท์ของการมาเที่ยวเซี่ยงไฮ้ นอกจากจะเต็มอิมกับเครื่องเล่นแล้วภายในยังมีขบวนพาเลท ให้ท่านได้ชม ในเวลา 15.30 น. อีกด้วย โดยที่นี่จะแบ่งออกเป็น 7 โซน

1. **Adventure Isle** โซนนี้จะเป็นเครื่องเล่นแนวผจญภัย มีเครื่องเล่นคล้าย ๆ ล่องแก่ง แนะนำท่านไหนจะเล่นโซนนี้ต้องมีเสื้อกันฝนด้วยเพราะมีเปียกแน่นอน



2. **Disney•Pixar Toy Story Land** โซนนี้พอเข้ามาแล้วสองข้างทางจะเป็นร้านขายของต่าง ๆ มีการสร้างบ้านแต่ละมุมเป็นธีมการ์ตูนเรื่องต่าง ๆ ใครที่เข้ามาแล้วสิ่งแรกคือถ่ายรูปกับสวนตรงกลางด้านหน้าสักเล็กน้อยก่อนได้ เพราะจะมีช่างภาพ Photo Pass รอถ่ายรูปให้อยู่ อีกทั้งยังมีตัวละครแสนน่ารักมารอถ่ายรูปกับเราด้วยนะคะเป็น Meet Minnie Mouse And Friends ค่ะ มีทั้ง Mickey Mouse And Minnie Mouse, Goofy, Donald Duck, Daisy Duck, Duffy Stella Lou, Chip And Dale ซึ่งจะผลัดเปลี่ยนหมุนเวียนกันมา



3. **Tomorrowland** เป็นโซนเครื่องเล่นล้ำสมัย เหมือนอยู่ในโลกอนาคตเลยทีเดียว เครื่องเล่น Tron รถไฟเหาะแนว Futuristic ที่อิงตามเรื่อง Tron: Legacy สนุก และหวาดเสียวมาก สำหรับตัวรถไฟเหาะของ Tron Lightcycle Power Run จะแตกต่างจากรถไฟเหาะอื่น ๆ คือเราจะต้องนั่งลงหมอบกับตัวมอเตอร์ไซด์ จากนั้นเครื่องจะพุ่งไปตามรางจากด้านในไปด้านนอกแล้ววนกลับมา ซึ่งสนุกมากกกก แดมบรรยากาศคือเหมือนอยู่ในโลกอนาคตสุด ๆ แสงสีเส้นสายของไฟ และที่สำคัญเครื่องเล่น Tron Lightcycle Power Run เปิดที่แรกที่เชียงใหม่ และยังมีอยู่ที่เดียวในโลกเลยตอนนี้



4. **Gardens Of Imagination** เป็นศูนย์กลางของสวนสนุก เป็นสวนขนาดใหญ่ และฉากหลังคือปราสาทดิสนีย์ โดยมีสัตว์นักซอร์จิ้นทั้ง 12 ตัวที่แสดงโดยตัวละครดิสนีย์ เครื่องเล่นที่แนะนำได้แก่ ดัมโบเดอะฟลายอิงแอลเลเฟนต์ (Dumbo the Flying Elephant), ม้าหมุนแฟนตาซี (Fantasia Carousel) และมาร์เวลซูเปอร์ฮีโร่ (Marvel Super Heroes) ที่จักรวาลมาร์เวล
5. **Treasure Cove** โซนนี้ที่ห้ามพลาดคือ Pirate of the Caribbean เค้าจะจำลองอ่าวในสเปนในช่วงยุคศตวรรษที่ 18 แถบเกาะแคริบเบียนที่มาจากหนัง Pirates of the Caribbean นั้นเอง เครื่องเล่นนี้จะให้เราั่งไปในเรือ แล้วล่องไปตามน้ำ พาเราไปชมการเดินทางของกัปตัน Jack Sparrow ตื่นตาตื่นใจดีมาก ๆ กับการล่าสมบัติของตัวละครในเรื่อง



6. **Fantasy Land** ถือเป็นโซนเอกลักษณ์สำคัญของสวนสนุกดิสนีย์แลนด์เลย เพราะโซนนี้จะเป็นที่ตั้งของปราสาทดิสนีย์ ซึ่งเซียงไฮ้ดิสนีย์แลนด์ นอกจากปราสาทดิสนีย์อันอลังการและเป็นจุดแลนด์มาร์คที่คนต้องมาถ่ายรูปแล้ว โซนนี้ยังมีเครื่องเล่นที่อิงจากการ์ตูนคลาสสิกของดิสนีย์ อาทิ Toy Story, Winnie The Pooh, Peter Pan



7. Zootopia โซนใหม่ที่กำลังเป็นที่ฮือตอย่างมาก



เที่ยง - เย็น อีศระอาหารเที่ยง และ เย็น ตามอัธยาศัย เพื่อให้ท่านได้สนุกกับเครื่องเล่นอย่างเต็มที่

\*\*ให้ท่านได้อยู่จนปิดสวนสนุก กับการชมพลุสุดอลังการของเซียงไฮ้ดิสนีย์แลนด์\*\*



**หมายเหตุ :**

**ท่านที่ไม่ต้องการไปดิสนีย์แลนด์ จะลดจากราคาทัวร์ไป 2,000 บาท /ท่าน**

**\*\*กรุณาแจ้งล่วงหน้าตั้งแต่จองทัวร์เท่านั้น \*\***

**( สำหรับท่านที่ไม่ไปดิสนีย์แลนด์ อิสระท่องเที่ยวตามอัธยาศัย ไม่มีไกด์ และรถบัสให้บริการ)**

**นำท่านเข้าสู่ที่พัก โรงแรม DUOLE HOLIDAY HOTEL หรือ YIZHU HUAMANDI HOTEL หรือ GOLDEN RICH HOTEL (ระดับ 4 ดาว)**

**วันที่สี่**

**เมืองโบราณจูเจียเจียว + ล่องเรือ - ถ่ายรูปแลนด์มาร์คดัง “ วงเวียนหมิงจู ” พิเศษ!! เปิดประสบการณ์ล่องดูโคมงค์เลเซอร์ (โคมงค์ที่ล่องแม่น้ำสายแรกในประเทศจีน ) - อิสระช้อปปิ้งที่ถนนหนานจิง - ถ่ายรูปกับตึกสไตล์ยุโรป “เดอะบันด์” - ถ่ายรูปกับสัญลักษณ์ของเซี่ยงไฮ้ “หอไข่มุก” - เข้าสู่ที่พัก**

**เช้า**

**รับประทานอาหารเช้า ณ โรงแรมที่พัก (5)**



จากนั้นนำท่านเดินทางสู่ **“เมืองโบราณจูเจียเจียว” (ZHUJIAJIAO ANCIENT TOWN)**

**\*\* ใช้เวลาในการเดินทางไปเมืองโบราณประมาณ 1 ชั่วโมง \*\*** เป็นเมืองที่มีอายุกว่า 1700 ปี และยังได้รับฉายาว่าเป็น **“เวนิสแห่งตะวันออก”** อีกด้วย เข้ามาภายในจะสัมผัสได้ถึงความโบราณของประเทศจีน ภายในยังมีทั้งร้านอาหาร ขนม ของฝากมากมาย ให้เลือกซื้อ

พิเศษ!! นำท่านล่องเรือเพื่อชมเมืองโบราณ (ราคานี้รวมค่าล่องเรือแล้ว) ท่านจะได้เห็นบรรยากาศรอบๆ เมืองโบราณ อาคารจีนโบราณ เหมือนหลุดเข้ามาในซีรี่ส์จีน เลยทีเดียว

เที่ยง

รับประทานอาหารกลางวัน ณ ร้านอาหาร (6) เมนูพิเศษ!! ขาหมูร่ำรวย

จากนั้นนำท่านเดินทางสู่ตัวเมืองเซียงไฮ้ (ใช้เวลาเดินทางประมาณ 1 ชั่วโมง) จากนั้นนำท่านไปถ่ายรูปกับแลนด์มาร์คดังอีก 1 จุดที่ห้ามพลาดของเซียงไฮ้ “วงเวียนหมิงจู” (MINGZHU ROUNDABOUT) ที่มีฉากหลังเป็นหอไข่มุกที่สูงใหญ่อลังการอย่างมาก ว่ากันว่าเป็นจุดแลนด์มาร์คสวยจึ้งที่ดีที่สุดในเมืองเซียงไฮ้โดยมีสกายวอร์คที่สามารถเดินรอบวงเวียนได้ โดยเชื่อกันว่าถ้าใครได้เดินรอบวงเวียนครบรอบ จะทำให้ การงาน การเงิน คล่องตัว มีกินมีใช้ไปตลอด และตรงนี้ยังเป็นจุดชมวิวหอไข่มุก และตึกสวยๆ สำคัญๆ และมีร้านชีสเค้กชื่อดัง อย่าง Holiland ตั้งอยู่ในห้าง Super Brand Mall เป็นห้างในเครือของ CP ร้านอยู่ชั้น 3 ตรงประตูบันไดเลื่อนเลย



จากนั้นนำท่านไปเปิดประสบการณ์กับ “อุโมงค์เลเซอร์” อุโมงค์ที่ลอดแม่น้ำสายแรกในประเทศจีน ใช้เวลาแค่ 5 นาที บรรยากาศภายในอุโมงค์ 2 ข้างทางจะมี แสงเลเซอร์หลากหลายสีให้ท่านได้ชมตลอดเส้นทาง บรรยากาศเหมือนอยู่ในท้องทะเล และ ไฮไลท์คือ จุดที่มีแสงเลเซอร์หลากสี ที่เหมือนอยู่ในห้วงอวกาศนอกโลกเลยทีเดียว





นำท่านไปช้อปปิ้ง “ถนนหนานจิง” เป็นย่านช้อปปิ้งเก่าแก่ที่สุดของเซี่ยงไฮ้ ถนนแห่งนี้มีอายุเกือบ 170 ปี ถนนหนานจิงถ้าเปรียบกับประเทศไทยที่นี้ก็เหมือนกับสยามสแควร์ เป็นถนนคนเดินที่มีสินค้าให้เลือกซื้อมากมาย ความยาวของถนนประมาณ 5.5 กิโลเมตร เป็นสตรีทฟู้ดชื่อดังของเมืองเซี่ยงไฮ้อีกด้วย มีทั้งร้านอาหาร ของทานเล่น ของหวาน ให้ท่านได้เลือกทานมากมาย และจากถนนเส้นนี้ท่านสามารถเดินไปถ่ายรูปกับวิวกระทิงที่เป็นมุมถ่ายรูปยอดนิยมได้ด้วย สำหรับสายจุ่มห้ามพลาดในถนนหนานจิงนี้ยังมี **POP MART สาขาที่ใหญ่ที่สุดในเซี่ยงไฮ้**



## อิสระอาหารเย็นตามอัธยาศัย เพื่อให้ท่านได้ช้อปปิ้งอย่างเต็มที่

จากนั้นท่านสามารถเดินไปไปถ่ายรูปกับแลนด์มาร์คชื่อดัง “**เดอะบันด์**” (THE BUND) ตึกอาคารต่าง ๆ เป็นสไตล์สถาปัตยกรรมแบบตะวันตก อีกทั้งเป็นจุดชมวิวและทางเดินเลียบบแม่น้ำหวงผู่ ความยาวเกือบ 2 กิโลเมตร เดอะบันด์จึงเป็นแลนด์มาร์คที่สำคัญที่ทำให้นักท่องเที่ยวทั้งคนจีนและต่างชาตินิยมมาถ่ายรูปกับบรรยากาศของที่นี่ จนได้ฉายาว่า “**กรุงปารีสแห่งตะวันออก**” และที่สำคัญยังสามารถมองเห็นหอคอยไข่มุกที่ตั้งอยู่ฝั่งตรงข้ามได้อีกด้วย ในช่วงกลางคืนบรรยากาศแสงไฟต่าง ๆ ที่ส่องจากตึกอาคารต่าง ๆ ยิ่งสวยงามและโรแมนติกอีกด้วย และจากจุดนี้ยังอยู่ใกล้กับถนนสายช้อปปิ้งชื่อดังคือ ถนนหนานจิง อีกด้วย อิสระให้ท่านได้ถ่ายรูปตามอัธยาศัย



และฝั่งตรงข้ามเดอะบันด์ ก็คือ “**หอไข่มุก**” สัญลักษณ์ของเมืองเชียงใหม่ เป็นสถานีวิทยุที่ใหญ่ที่สุดในเชียงใหม่ มีความสูง 468 เมตร จำนวน 14 ชั้น หอไข่มุกถือเป็นหอคอยที่สูงที่สุดเป็นอันดับ 5 ของโลก ในยามค่ำคืนหอไข่มุกจะเปิดไฟแสงสีสวยงามเป็นอย่างมากเหมือนอยู่ในโลกอนาคตเลยทีเดียว อิสระให้ท่านได้ถ่ายรูป



นำท่านเข้าสู่ที่พัก โรงแรม DUOLE HOLIDAY HOTEL หรือ YIZHU HUAMANDI HOTEL หรือ GOLDEN RICH HOTEL (ระดับ 4 ดาว)

วันที่ทำ **ถ่ายรูปกับ STARBUCKS เชียงไฮ้ที่ใหญ่อันดับ 2 ของโลก** – เดินเล่นย่าน  
ฮิปสเตอร์ ฮิปที่สุดคูลของเชียงใหม่ ซิน เทียน ดี (Xin Tian Di) – อิสระช้อปปิ้ง  
เอาที่เด็ดสินค้าแบรนด์เนมลดราคา 20 – 50% – สนามบิน – กรุงเทพฯ

**เช้า** **รับประทานอาหารเช้า ณ โรงแรมที่พัก (7)**

จากนั้นนำท่านไปถ่ายรูปกับ **“ร้านสตาร์บัคส์” (STARBUCKS SHANGHAI)** เชียงไฮ้ที่ใหญ่ติด  
อันดับ 2 ของโลก โดยมีพื้นที่ 2 ชั้น รวม 29,000 ตารางฟุต หรือประมาณสนามฟุตบอล 1  
สนาม และใช้พนักงานทั้งหมด 400 คน ภายในร้านจะมีโรงคั่วกาแฟ เหมือนการนำเอาโรงงาน  
กาแฟของสตาร์บัคส์มาตั้งไว้ในร้าน ที่มีถังไม้สำหรับไว้เก็บกาแฟขนาดมหึมา ความจุ 40 ตัน และ  
ท่านสามารถรับชมกรรมวิธีคั่วกาแฟได้ภายในร้าน และได้ชิมวัตถุดิบสด ๆ ภายในร้านมีทั้ง  
เครื่องดื่มและเบเกอรี่ให้เลือกทานมากมาย และมุมถ่ายรูปสวย ๆ ให้ถ่ายเก็บไว้ด้วย



จากนั้นนำท่านไปถ่ายรูปย่านฮิปสเตอร์ ฮิปที่สุดคูลของเชียงใหม่ “**ซิน เทียน ดี**” (Xin Tian Di) ย่านฮิปๆ ใจกลางนครเชียงใหม่ เป็นย่านแหล่งช้อปปิ้งของวัยรุ่นและนักท่องเที่ยวนอก 1 แลนด์มาร์คที่มาเชียงใหม่แล้วพลาดไม่ได้เลย บรรยากาศดีร่มรื่น ตัวตึกต่างๆ มีความผสมผสานระหว่างวัฒนธรรมจีนและวัฒนธรรมตะวันตกเข้าด้วยกัน มุมถ่ายรูปสวยๆ เพียบ มีทั้งบาร์ คาเฟ่ ร้านอาหาร ร้านแบรนด์เนม



เที่ยง

รับประทานอาหารกลางวัน ณ ร้านอาหาร (8)

เมนูพิเศษ!!บุฟเฟต์ชาบูหม่าล่า & ปิ้งย่าง พร้อมเครื่องดื่ม เบียร์ ไวน์ ไม้อื่น)

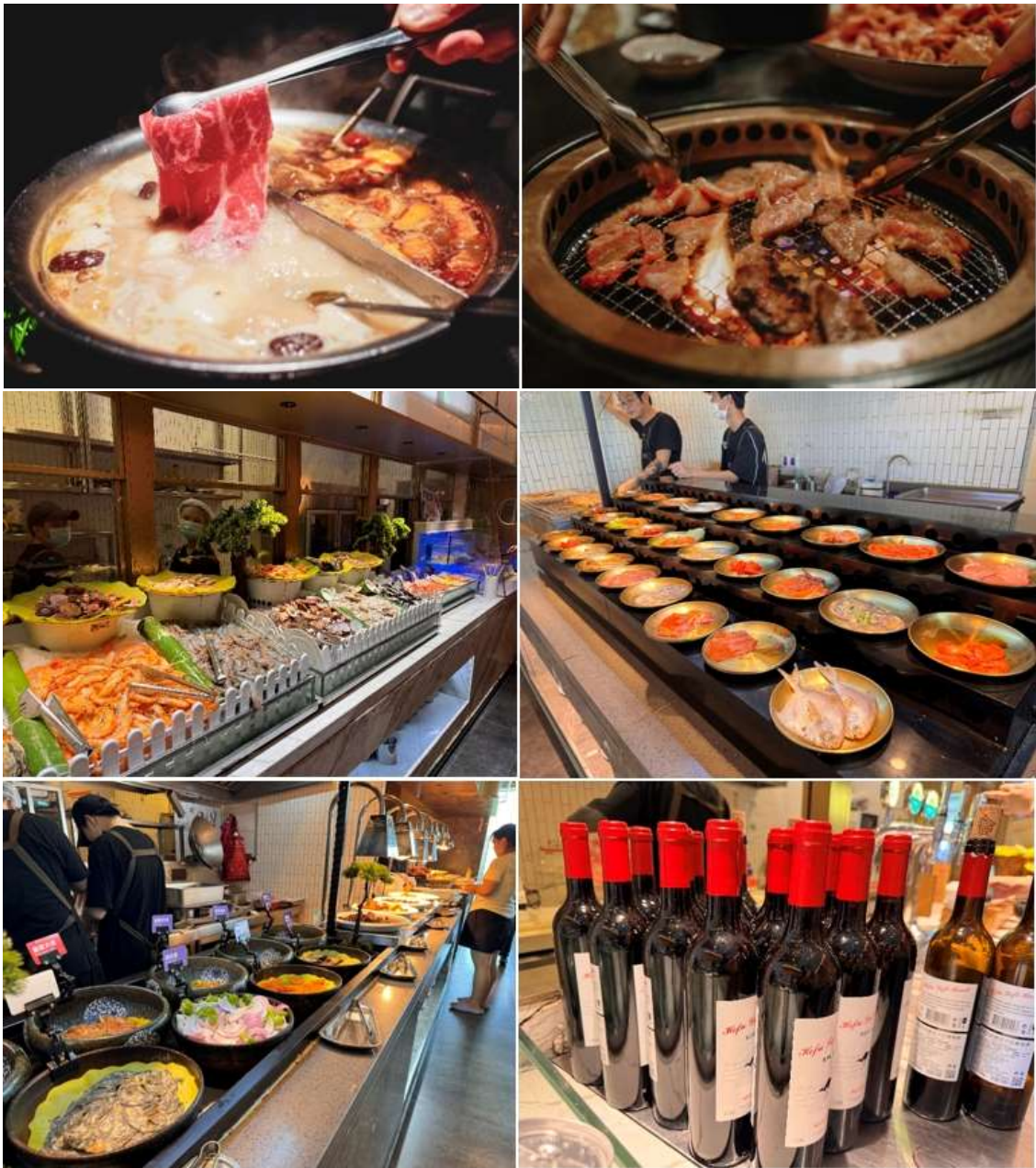

จากนั้นนำท่านไป “ช้อปปิ้งเอาท์เล็ต” (FLORENTIA VILLAGE OUTLETS) ที่จะมีสินค้าแฟชั่นแบรนด์เนมลดราคา 20 - 50% อิสระให้ท่านเลือกซื้อสินค้าแบรนด์ดังๆ อาทิ รองเท้ายี่ห้อ Nike , Adidas , New Balance กระเป๋า Gucci , Coach หรือ แว่นกันแดด Ray-Ban ที่มีให้เลือกหลายแบบ หลายดีไซน์



ได้เวลาอันสมควร...นำทุกท่านเดินทางสู่ **สนามบินช่างให้ผู้ตง** เพื่อทำการเช็คอินตัวเครื่องบิน

**22.20 น.** นำท่านเดินทางสู่ **ประเทศไทย** โดยสายการบิน **ไชน่าอีสเทิร์นแอร์ไลน์** เที่ยวบิน **MU 547**  
(บนเครื่องบินน้ำดื่มเท่านั้น ) (ใช้เวลาเดินทางประมาณ **4.35 ชม.**)

**01.55 น.** ทุกท่านเดินทางถึง **สนามบินสุวรรณภูมิ** โดยสวัสดิภาพพร้อมความประทับใจ.....

\*\*\* ก่อนตัดสินใจจองทัวร์ ขอความกรุณาท่านอ่านรายละเอียดของโปรแกรม และเงื่อนไขต่าง ๆ ให้ครบถ้วน เนื่องจากหากท่านชำระค่าทัวร์เข้ามาแล้ว ไม่ว่าจะส่วนใด ถือว่าท่านได้เข้าใจ และยอมรับเงื่อนไขดังกล่าวเป็นที่เรียบร้อยแล้ว \*\*

\*\* โปรแกรมท่องเที่ยว และ เมนูอาหาร อาจมีการสลับปรับเปลี่ยนโปรแกรมตามความเหมาะสมของหน่วยงาน อาทิ เกิดปัญหาอุบัติเหตุ ฝนตก หรือสถานที่ท่องเที่ยวปิดโดยไม่แจ้งให้ทราบล่วงหน้า หรือ ช่วงเทศกาล ) ไกด์และหัวหน้าทัวร์ จะแจ้งให้ท่านทราบในแต่ละวัน\*\*

## อัตราค่าบริการ

กำหนดการเดินทาง	ราคา / ท่าน	พักเดี่ยว	เด็กต่ำกว่า 2 ขวบ ( INF )
วันที่ 31 ธันวาคม 68 - 4 มกราคม 69 ** วันหยุดยาวปีใหม่ **	29,999	7,900	10,900

\*\* ทางบริษัทขออนุญาตเก็บค่าทิปที่สนามบินสุวรรณภูมิ \*\*

\*\* ท่านละ 1,700 บาท / ท่าน / ทริปการเดินทาง \*\*



## อัตรานี้รวม

- ✓ ค่าตัวเครื่องบินไป-กลับ ตามสายการบินที่ระบุ
- ✓ ค่าอาหารตามที่ระบุในโปรแกรมทัวร์
- ✓ หัวหน้าทัวร์นำคณะจากเมืองไทย + ไกด์คอยดูแลท่านตลอดทั้งทริป
- ✓ บัตรเข้าชมสถานที่เที่ยวต่าง ๆ
- ✓ โรงแรมที่พัก 3 คืน + พร้อมอาหารเช้า \*\* เนื่องจากบางโรงแรมในจีน (ไม่มีห้องพักแบบ 3 ท่าน) กรณีท่านเดินทาง 3 ท่าน จะมีเพียงเตียงเสริมให้เท่านั้น และห้องเตียงใหญ่ ( ห้อง DBL ) บางโรงแรมมีจำนวนจำกัด กรณีท่านริเคสเข้ามาแล้วห้องแบบดังกล่าวเต็ม ทางบริษัทฯ ขอปรับเปลี่ยนเป็นเตียงคู่ TWIN ให้โดยทันที
- ✓ รถบัสพร้อมคนขับดูแลท่านตลอดทั้งทริป
- ✓ ค่าประกันคุ้มครองอุบัติเหตุ ตลอดทริปการเดินทาง
- ✓ **ค่าน้ำหนักกระเป๋าโหลด ท่านละ 1 ใบเท่านั้น** ( น้ำหนัก 23 กก. // หิ้วขึ้นเครื่องได้ 7 กก. )
- ✓ ราคาทัวร์รวมภาษีเรียบร้อยแล้ว ( ตามเงื่อนไขของบริษัทฯ กำหนด )

## อัตรานี้ไม่รวม

- ✗ **ค่าทิปคนขับรถ ไกด์ท้องถิ่น 1,700 บาท / ท่าน / ทริปการเดินทาง**  
**\*\* สำหรับหัวหน้าทัวร์ขึ้นอยู่กับความพึงพอใจของท่าน \*\***
- ✗ กรณีอัตราค่าภาษีเชื้อเพลิงและประกันวินาศภัยทางอากาศ ของสายการบิน (ปรับเพิ่ม)
- ✗ ราคาทัวร์นี้สำหรับนักท่องเที่ยวคนไทยเท่านั้น
- ✗ กรณีทางรัฐบาลจีนประกาศยกเลิกวีซ่ากรุ๊ปท่องเที่ยว (VISA GROUP) (ผู้เดินทางจะต้องเสียค่าใช้จ่ายในการทำวีซ่าเดี่ยวเพิ่ม ท่านละ 2,500 บาท)
- ✗ ค่าธรรมเนียมวีซ่าเข้าประเทศจีนสำหรับชาวต่างชาติ ที่ไม่ได้รับการงดเว้นวีซ่าเข้าประเทศจีน
- ✗ ค่าใช้จ่ายส่วนตัว อาทิ ค่าทำหนังสือเดินทาง, ค่าโทรศัพท์ส่วนตัว, ค่าช้อปปิ้ง, มินิบาร์ในห้อง, รวมถึงค่าอาหาร และเครื่องดื่มที่สั่งเพิ่มนอกเหนือรายการ (หากท่านต้องการสั่งเพิ่ม กรุณาติดต่อหัวหน้าทัวร์แล้วจ่ายเพิ่มเองต่างหาก)
- ✗ **ประกันสุขภาพในต่างประเทศ (คุ้มครองค่ารักษาพยาบาล) กรณีลูกค้าต้องการซื้อเพิ่ม**

**เที่ยวประเทศไหนก็ฟิน ซิลได้ทุกกริป**  
**เบี้ยเริ่มต้นสุดคุ้ม 220 บาท\***

**พร้อมประกันเดินทาง ทุบโพรเทค**

- เที่ยวบินดีเลย์ จ่ายทุกๆ 4 ชั่วโมง**  
สูงสุด 20,000 บาท
- อุ่นใจทุกไลฟ์สไตล์ได้ตลอดกริป**  
ล่องเรือ ชีน้ำ เล่นสกี เที่ยวสวนสนุก ฯลฯ
- เบี้ยเท่ากันทุกช่วงอายุ**  
ตั้งแต่ 1-85 ปี (ไม่ต้องเพิ่มเบี้ย)
- เที่ยวแบบมั่นใจ 24 ชั่วโมง**  
พร้อมบริการช่วยเหลือฉุกเฉิน
- ป่วยต่างประเทศก็ซิล มี Health2GO**  
บริการแพทย์ออนไลน์ได้ทุกที่ ทุกเวลา

**Tune Protect**

\*ต้องเดินทางไปตามกรมธรรม์ ผู้ซื้อควรทำความเข้าใจในรายละเอียดความคุ้มครองและเงื่อนไขก่อนตัดสินใจทำประกันภัยทุกครั้ง ผลการชดเชยมีที่ลักษณะประกันภัย รายละเอียดเงื่อนไข ความคุ้มครองและเงื่อนไขการรับประกันกรมธรรม์ประกันภัย

## เงื่อนไขการชำระเงิน

- **ทางบริษัทฯ ขอรับมัดจำ 10,000 บาท** สำหรับการจองนับตั้งแต่วันที่จองภายใน 2 วัน
- **กรุณาชำระส่วนที่เหลือ ก่อนเดินทางอย่างน้อย 20 วัน** (การไม่ชำระเงินค่ามัดจำ หรือ ชำระไม่ครบ หรือ เชื้อศนาคารณถูกระงับการจ่ายไม่ว่าด้วยสาเหตุใดๆ บริษัทฯ มีสิทธิ์ยกเลิกทัวร์ หรือ ยกเลิกการเดินทาง )
- **หากจองทัวร์น้อยกว่า 15 วัน รบกวนชำระค่าทัวร์เต็มจำนวน**

## เงื่อนไขการยกเลิก

1. **กรณีกรุ๊ปเต็ม หรือ กรุ๊ปคอนเฟิร์มเดินทางแล้ว ทางบริษัทขอสงวนสิทธิ์ในการยกเลิกทุกกรณี ยกเว้นจะเปลี่ยนผู้เดินทางสามารถแจ้งมายังบริษัทก่อนเดินทาง 10 วัน**
2. **กรณีจำนวนผู้เดินทางไม่ถึง 15 ท่าน ทางบริษัทฯอาจมีการเปลี่ยนแปลงค่าทัวร์ ( ในกรณีลูกค้า ยืนยันที่จะเดินทาง ) หรือ ยกเลิกกรุ๊ป หรือ เลื่อนการเดินทาง ทั้งนี้จะแจ้งให้ลูกค้าทราบก่อนเดินทาง 10 วัน**
3. **สำหรับลูกค้าที่ไม่ได้ถือหนังสือเดินทางไทย เมื่อวีซ่าผ่านแล้ว** แต่จะมีการยกเลิกการเดินทาง ทางบริษัทฯ ขอสงวนสิทธิ์ไม่คืนค่ามัดจำทัวร์ใดๆทั้งสิ้น ยกเว้นจะเปลี่ยนผู้เดินทางใหม่มาแทน
4. **ยกเลิกก่อนการเดินทาง 30 วันขึ้นไป บริษัทฯจะคืนเงินค่ามัดจำให้ โดยหักค่าใช้จ่ายที่เกิดขึ้นจริง อาทิ ค่ามัดจำตัวเครื่องบิน ค่ามัดจำแลนด์ ค่าลงทะเบียนอื่น ๆ ยกเว้นในกรณีวันหยุดเทศกาล**

**วันหยุดนักขัตฤกษ์ ยกเลิกก่อนการเดินทาง 45 วัน จะคืนเงินค่ามัดจำให้ โดยหักค่าใช้จ่ายที่เกิดขึ้นจริง**

5. **ยกเลิก 15 - 29 วัน ก่อนการเดินทาง หักค่าใช้จ่าย 50% ของราคาทัวร์** หรือค่าใช้จ่ายที่เกิดขึ้นจริง อาทิ ค่ามัดจำตัวเครื่องบิน ค่ามัดจำแลนด์ ค่าบริการอื่น ๆ
6. **ยกเลิก 1 - 14 วัน ก่อนการเดินทาง ขอสงวนสิทธิ์ไม่คืนเงินใด ๆทั้งสิ้น** เนื่องจากทางบริษัทฯ ได้จ่ายขาดไปหมดแล้ว
7. **กรณีลูกค้าถูกกรมแรงงานไทยไม่อนุญาตให้เดินทางออกนอกประเทศไทย หรือ เจ้าหน้าที่ตรวจคนเข้าเมือง ( ตม. จีน ) ปฏิเสธการเดินทางเข้าประเทศจีน** เนื่องด้วยดุลพินิจของเจ้าหน้าที่ **ทางบริษัทฯ ไม่สามารถคืนค่าทัวร์ได้** เนื่องจากค่าใช้จ่ายต่าง ๆมีการจ่ายขาดไปหมดแล้ว

## ข้อควรทราบ

1. **เนื่องจากโปรแกรมทัวร์เส้นทางจีน ค่อนข้างเป็นรายการที่เดินทำค่อนข้างเยอะ ทางบริษัทฯ จึงขอสงวนสิทธิ์รับเฉพาะลูกค้าทัวร์ที่มีสุขภาพแข็งแรง และสามารถดูแลตัวเองได้ หากท่านมีปัญหาสุขภาพ อาทิ โรคหัวใจ โรคกลัวความสูงขั้นรุนแรง ปัญหาเกี่ยวกับข้อเข่า หรือ ใช้รถเข็นวีลแชร์ โปรแกรมนี้อาจจะไม่เหมาะสมสำหรับท่าน**
2. **โปรแกรมท่องเที่ยว และ เมนูอาหาร อาจมีการสลับปรับเปลี่ยนโปรแกรมตามความเหมาะสมของหน้างาน** (กรณีเกิดปัญหาโรคติด ผ่นตก) ไกด์และหัวหน้าทัวร์จะแจ้งให้ทราบในแต่ละวัน
3. **ในกรณีที่ลูกค้าต้องออกตัวโดยสารถภายในประเทศ กรุณาติดต่อเจ้าหน้าที่ของบริษัทฯ เพื่อเช็คว่ากรุ๊ปมีการคอนเฟิร์มเดินทางก่อนทุกครั้ง** เนื่องจากสายการบินอาจมีการปรับเปลี่ยนไฟล์ทบิน หรือ เวลาบิน โดยไม่ได้แจ้งให้ทราบล่วงหน้า ทางบริษัทฯ จะไม่รับผิดชอบใด ๆ ในกรณี ถ้าท่านออกตัวภายในโดยไม่แจ้งให้ทราบและหากไฟล์ทบินมีการปรับเปลี่ยนเวลาบิน เพราะถือว่าท่านยอมรับในเงื่อนไขดังกล่าวแล้ว
4. **ทัวร์นี้จัดให้เฉพาะลูกค้าที่ประสงค์จะไปท่องเที่ยวตามรายการของทัวร์ทุกวันที่ท่านนั้น ในกรณีที่ท่านสะดวกไม่ใช้บริการใด ๆ ก็ตาม ทางบริษัทฯ ขอสงวนสิทธิ์ไม่คืนค่าใช้จ่ายใด ๆ แก่ท่าน เนื่องจากค่าใช้จ่ายเป็นแบบเหมาจ่ายล่วงหน้าแล้ว**
5. **ผู้เดินทาง (ตั้งครรถ์) ( ขอความกรุณาแจ้งให้บริษัทฯ ทราบก่อน )** เนื่องจากต้องมีใบรับรองแพทย์ ระบุชัดเจนว่าสามารถเดินทางออกนอกประเทศได้ รวมถึงรายละเอียดอายุครรถ์ที่ชัดเจน

1. **กรุณาตรงต่อเวลา !! มาตามเวลานัดหมาย หากท่านมาช้ากว่าเวลาที่รถออกเดินทาง ทำให้ท่านตกทริปท่องเที่ยว ท่านจะไม่สามารถเรียกร้องค่าเสียหายใดๆได้**
2. **รายการท่องเที่ยวและรายการอาหารที่ระบุไว้ อาจมีการเปลี่ยนแปลงได้ตามสถานการณ์ตามความเหมาะสมของหน่วยงาน**
3. คณะเดินทางช่วงวันหยุดยาว หรือ ช่วงเทศกาลที่ต้องการันต์มัดจำหรือจ่ายเต็มแบบมีเงื่อนไข จะไม่มีการคืนเงินมัดจำหรือค่าทัวร์ทั้งหมด
4. หากมีการถอนตัวหรือไม่ใช้บริการตามที่ระบุเอาไว้ในโปรแกรมทัวร์ ผู้จัดถือว่าผู้ท่องเที่ยวสละสิทธิ์และจะไม่คืนเงินค่าบริการที่ได้ชำระไว้ ไม่ว่ากรณีใดๆ ทั้งสิ้น เนื่องจากค่าใช้จ่ายที่ท่านได้จ่ายให้กับบริษัทฯ เป็นการชำระเหมาจ่ายแล้ว
5. ทางบริษัทฯจะไม่รับผิดชอบใดๆทั้งสิ้น หากเกิดสิ่งของสูญหายจากการโจรกรรมและหรือเกิดอุบัติเหตุที่เกิดจากความประมาทของนักท่องเที่ยวเอง
6. กรณีเกิดความผิดพลาดจากตัวแทนหรือหน่วยงานที่เกี่ยวข้อง จนมีการยกเลิก ล่าช้า เปลี่ยนแปลงการบริการจากสายการบิน หรือ หน่วยงานที่ให้บริการ บริษัทฯจะพยายามแก้ไขอย่างสุดความสามารถที่จะประสานงานให้เกิดประโยชน์สูงสุดแก่ลูกค้า แต่ทั้งนี้ทั้งนั้นจะไม่มีการคืนเงินให้สำหรับค่าบริการนั้นๆ
7. ในกรณีที่ทางสายการบินมีการเรียกเก็บค่าภาษีเชื้อเพลิงเพิ่มเติม ราคานี้อาจมีการเปลี่ยนแปลงได้ตามประกาศสายการบิน...
8. **หนังสือเดินทาง ต้องมีอายุเหลือใช้งานไม่น้อยกว่า 6 เดือน**
9. หากท่านมีความจำเป็นต้องรับฝากของจากผู้อื่น เพื่อที่จะนำไปยังประเทศจีน หรือรับฝากกลับประเทศไทย ควรตรวจสอบสิ่งของเหล่านั้นก่อนว่าต้องไม่เป็นสิ่งของผิดกฎหมาย ซึ่งของผิดกฎหมายบางประเภท อาจมีโทษถึงขั้นประหารชีวิต ซึ่งเจ้าหน้าที่จะไม่รับฝากกระเป๋าหรือสิ่งของใดๆ
10. มัคคุเทศก์ พนักงานและตัวแทนของผู้จัด ไม่มีสิทธิ์ในการให้คำสัญญาใดๆ ทั้งสิ้นแทนผู้จัด นอกจากนี้มีเอกสารลงนามโดยผู้มีอำนาจของผู้จัดกำกับเท่านั้น
11. เนื่องด้วยมาตรการรักษาความปลอดภัยของสนามบินทั่วโลก ก่อนท่านขึ้นเครื่องบิน กรุณาแยกของเหลว เจล สเปรย์ ที่จะนำติดตัวขึ้นเครื่องบิน แยกใส่ถุงพลาสติกใสมีซิปล็อคปิดสนิท โดยที่ขนาดบรรจุภัณฑ์ไม่เกิน 100 มิลลิลิตรต่อชิ้น และรวมกันทุกชิ้นไม่เกิน 1 ลิตร รวมถึงสิ่งของที่มีลักษณะคล้ายกับอาวุธ เช่น กรรไกรตัดเล็บ มีดพก แหนบ จะต้องใส่กระเป๋าใบใหญ่และฝากเจ้าหน้าที่โหลดใต้ท้องเครื่องบินเท่านั้น